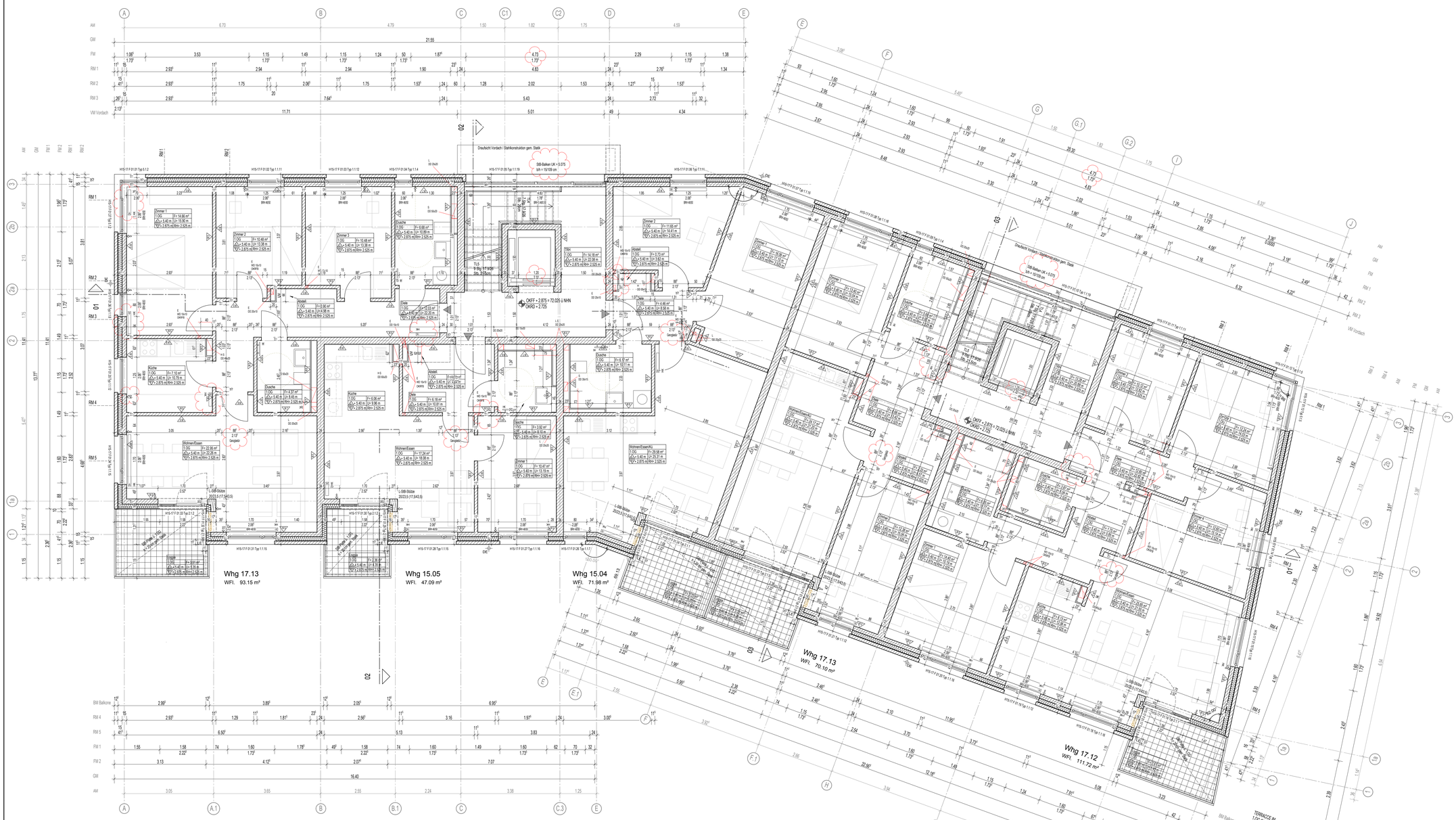

GRUNDRISS 1. OBERGESCHOSS

ARN A H15-17 GR.01

Legende

Deckenausbildung

- 1.1 STB-Decken Fertigteile, Stöße gespachtelt, weißer Strukturanstrich
- 1.2 Abhangsdecke Gipskarton min . 12,5 mm, Raufaser, Verspa. min. "Q2", Tiefengrundierung, Kellerschnitt, Raufaser weiß, Verfugung überstreichbar
- 1.3 Putzträgerplatte, weißer Dispersionsfarbanstrich (Loggia 2.OG)
- 1.4 Sichtbeton (Balkone)

Bodenausbildung

- 2.1 schw. Estrich, Betonwerkstein (Treppenhäuser)
- 2.2 schw. Estrich, Fliesen R10 (Küche, Bäder)
- 2.3 Zementestrich, Anstrich/ Beschichtung grau (Keller)
- 2.4 Vinylbeläge auf Schwimmestrich (Zi., Dielen, Flure)
- 2.5 Plattenbelag nach Bemusterung (Ter., Balk., Loggia)

Wandausbildung

- 3.1 Stahlbeton gespachtelt, weißer Dispersionsfarbanstrich (Keller)
- 3.2 Mauerwerk gespachtelt, weißer Dispersionsfarbanstrich (Keller)
- 3.3 Innendämmung mit GKB-Platten (Keller)
- 3.4 Anstrich Latex, Latexplastik oder Glasfasertapete (Treppenh.)
- 3.5 Gipsputz, Materialstärke 1,5 cm (Wohnungen)
- 3.6 Fliesen, bis 1,25 m ü. OKFF (Bad)
- 3.7 Fliesen, raumhoch (Dusche)
- 3.8 75 cm Fliesen, ab 0,85 m ü. OKFF (Küche)
- 3.9 Kalkzementputz (Bad)
- 3.10 WDVS (Loggia, Dachterrassen)

Alle Maße sind geplante Maße und sind durch den AN eigenverantwortlich am Bau zu prüfen.
Zur Ausführung Positionspläne des Statikers beachten.
Dieser Plan gilt nur im Zusammenhang mit der statischen Berechnung und den dazugehörigen Plänen/ dem Bodengutachten/ Wärmeschutznachweis/ Brandschutzkonzept.
Türhöhen (roh) und Fensterbrüstungen sind ab OKFF angegeben.

Legende

- GK leichte Trennwand
- Mauerwerk (n. Angabe Statik)
- Stahlbeton (n. Angabe Statik)
- Wärmedämmung
- Gurtkasten Standard: 1,025 m (Achse) ab OKFF
- Gurtkasten Küchen: 1,125 m (Achse) ab OKFF
- elektrischer Antrieb für Rollläden
- Handkurbel

- Gurtkasten Bad: 1,32 m (Achse) ab OKFF
- rh = raumhoch
- RH = Raumhöhe (ab OKFF bis UKRD)
- BRH 45/49 = Brüstungshöhe (Rohmaß) ab OKFF / (Fertigmaß)ab OKFF

Raumstempel

Raumnummer / Funktion	
	Fläche
UKFD	Umfang
OKFF	RH

DE/ TE/ BE Dach-, Terrassen- und Balkonentwässerung
FE/ NE Fassaden-, und Notentwässerung

Deckenausbildung
Bodenausbildung
Wandausbildung

Hinweis:
Ausbildung von luftdichten Bauteilanschlüssen (auch Fenster) gemäß EnEV/ DIN 4108-7
Fensteranschluss (nach RAL) innen: dampfdicht; aussen: winddicht und dampfdiffussionsoffen
Außenmauerwerk: Innenputz entsprechend der Kalksandstein-Fachregeln (auch oberhalb der abgeh. Decken)
Brandschutz: nach Angabe der Fachplanung
Öffnungsrichtungen der Türen im KG nach Abstimmung Brandschutz. (Baugenehmigung)
Freie Lüftungsquerschnitte im KG nach Angaben TGA Planung und Abstimmung Statik.

Hinweis:
- Außenanlage nach Fachplanung
- Bopl.-/ Fundamentdurchgänge/ Grundleitungen/ Revisionsschächte nach Fachplanung

Hinweis Putz (innen/ außen), Trockenbau:
- Außenecken mit Randprofilen
- "offene" Plattenenden mit Abschlussprofilen
- "offene" Putzkanten mit Abschlussprofilen

Hinweis Dach:
- harte Bedachung n. DIN 4102
- unbelüftete Dachkonstruktion n. DIN 4108 Teil 3
- Abdichtung und Anschlüsse gem.: Flachdachrichtlinie/ DIN 18195/ DIN 18531

Hinweis Dachentwässerung:
- Bemassung RR nach Angaben der Fachplanung

Hinweis Abdichtung:
- DIN 18195-4 Abdichtung gegen Bodenfeuchte
- DIN 18195-6 Abdichtung gegen drückendes Wasser
- DIN 18195-8 Abdichtung über Bewegungsfugen
- DIN 18195-9 Durchdringungen, Übergänge, Abschlüsse
- DIN 18195-10 Schutzschichten und Schutzmaßnahmen

WD200/100=Wanddurchbruch Breite/Höhe
BD/DD Boden- o. Deckendurchbruch
Maßgebend für die Ausführung der Wand und Deckendurchbrüche ist der S+D Plan des Fachplaners.
Wanddurchbrüche OK=UK Rohdecke falls nicht anders angegeben.

INDEX:	BEMERKUNG	DATUM	NAME

PLANÄNDERUNGSLISTE

PROJEKT	Neubau von Eigentumswohnungen Arnheimweg 21-29 48161 Münster-Gievenbeck Haus 27-29 (Eigentumswohnungen)
	Das Brandverhalten der Baustoffe und die Feuerwiderstandsdauer der Bauteile sind dem beiliegendem Brandschutzkonzept zu entnehmen. Alle Maße sind geplante Maße und örtlich abzugleichen. Zur Ausführung Positionspläne des Statikers beachten. Firmenzeichnungen gelten nur mit Genehmigung des Architekten.
ÜBERSICHTSPLAN	
HÖHEN	H15-17 GR.00 OKFF EG ± 0,00 = 69,15 m ü.NHN
BAUHERR	Wohn-Stadtbau Wohnungsunternehmen der Stadt Münster Steinfurter Straße 60 48149 Münster Tel: 0251/ 7008-01 Fax: 0251/ 7008-300 E-Mail: info@wohnstadtbau.de Münster, den 04.04.2016 Unterschrift Bauherr
ARCHITEKT	3pass Architektinnen Stadtplaner/innen Kusch Mayerle BDA Krefelder Straße 36 50670 Köln Telefon +49 (0)2 21 - 130 567 0 Telefax +49 (0)2 21 - 130 567 33 E-Mail buero@3pass.de www.3pass.de Köln, den 04.04.2016 Unterschrift Architekt
PLANUNGSPHASE	A AUSFÜHRUNGSPLANUNG
STATUS	ARN
PLANINHALT	Grundriss 1.OG

PLANDATEN	MAßSTAB	ERSTDATUM	ERSTELLUNGSDATUM	BEARBEITER	FORMAT
	1:50	14.12.2015	04.04.2016	za/bv	DIN A0
ZEICHNUNGS-NUMMER	A H15-17 GR.01			INDEX	PLANNR 4091

H/B = 841 / 1189 (1.00m²)

Allplan 2014